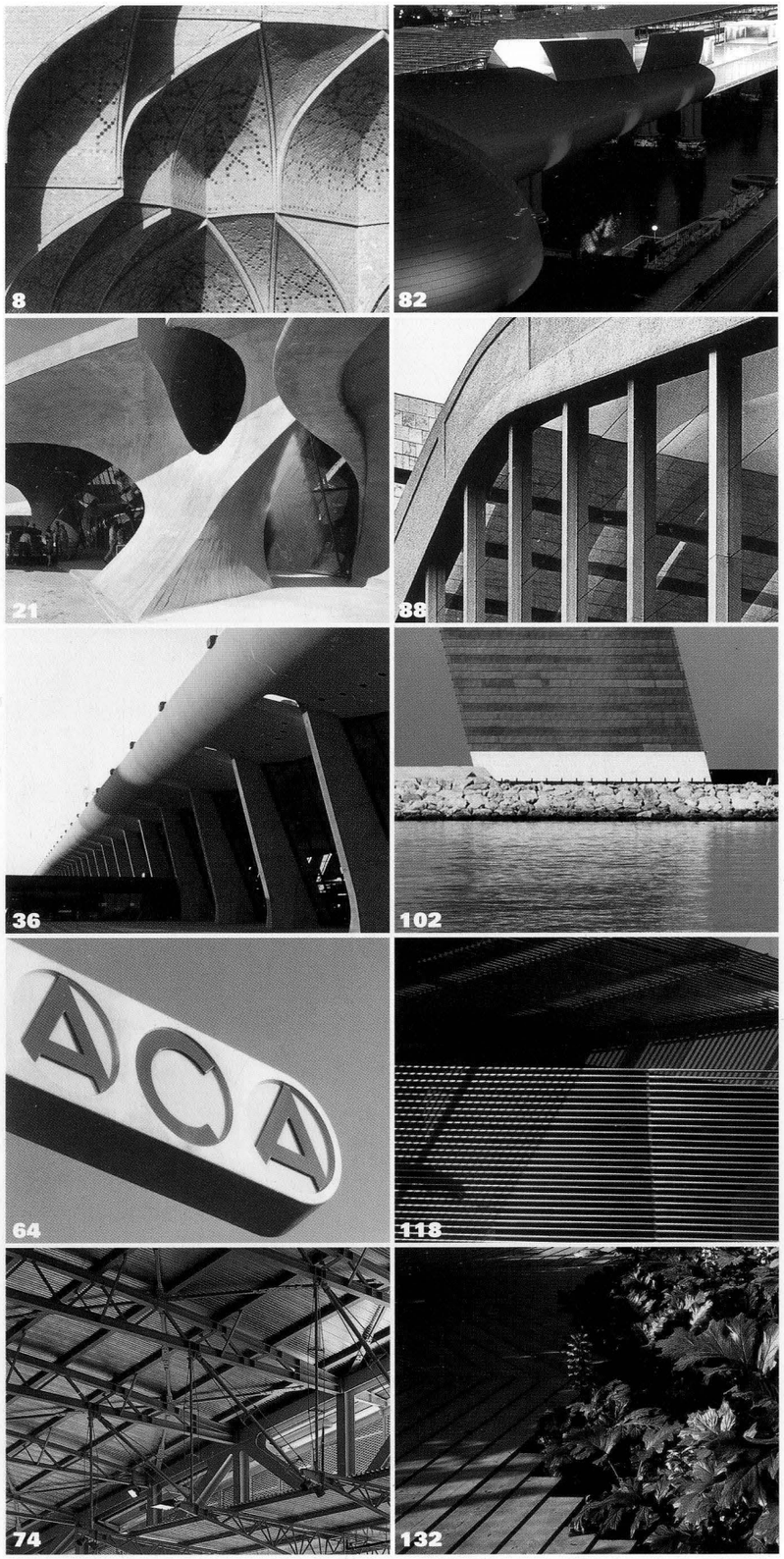

4
Il "genio" del viaggio
Marco Biraghi

6
Bruce Chatwin
Lamento per l'Afghanistan

8
Robert Byron
Avversione ai luoghi comuni.
Gli "art-travel books" di Byron
Sissi Castellano

18
Antoine de Saint-Exupéry
Volo di notte

21
Eero Saarinen
Terminal Twa
Aeroporto Idlewild, oggi
John F. Kennedy (1956–1962)
New York, Usa

Il calcolo e l'invenzione
Peter C. Papademetriou

34
Dulles International Airport
(1958–1962)
Chantilly, Virginia, Usa
Eero Saarinen

36
Skidmore, Owings & Merril
Ampliamento dell'aeroporto Dulles
(1985–2004)
Chantilly, Virginia, Usa

44
Aeroporti di Skidmore, Owings
& Merril
Marylin J. Taylor,
Anthony T. Vacchione

46
Aviaplan
Nuovo aeroporto Gardermoen
(1998)
Oslo, Norvegia

«HAY QUE CAMINAR» SOGNANDO. VIAGGI TRA COSE E LUOGHI ABOLITI

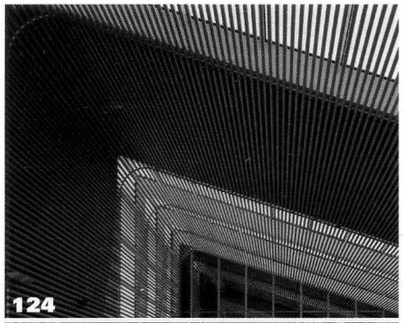

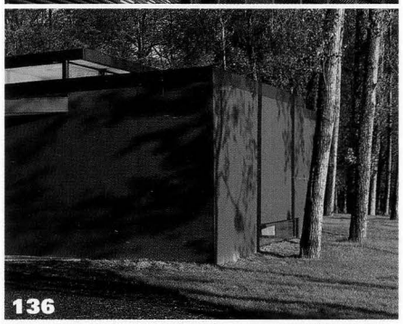

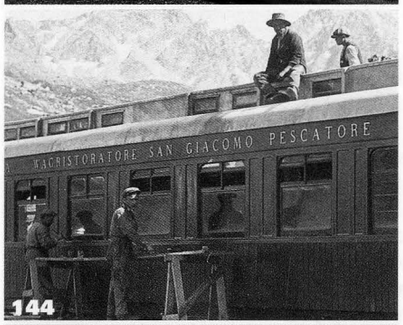

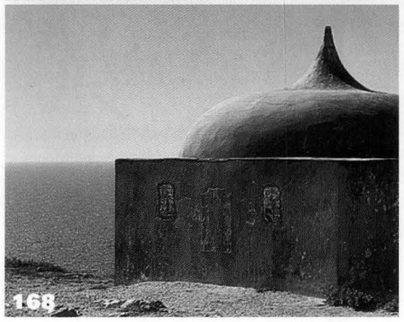

Il nuovo aeroporto di Oslo
a Gardermoen
Marco Mulazzani

54
Marcel Proust
Giornate in automobile

57
Giulio Minoletti
Gli interni di Giulio Minoletti
per i mezzi di trasporto Breda
Alberto Bassi

64
Antonio Vilar
Peregrinazioni del moderno.
Antonio Vilar e la rete di stazioni
di servizio in Argentina
(1938–1943)
Adrián Gorelik

servizio a cura di
Mercedes Daguerre

74
Philippe Samyn
Samyn and Partners
Area di servizio "Aire de Nivelles"
(2001)
Belgio

Un ponte sull'autostrada
Marc Dubois

82
Will Alsop
Blackfriars Station (2008)
Londra, Inghilterra, UK

English Connections
Luca Paschini

88
Eugenio Montuori
Eugenio Montuori e Leo Calini;
Massimo Castellazzi,
Vasco Fadigati, Achille Pintonello
e Annibale Vitellozzi
Stazione Termini (1950)
Roma

Un'architettura felice e irrequieta
Marco Mulazzani

102
Gonçalo Byrne
Centro di coordinamento e
controllo del traffico marittimo
(2001)
Lisbona, Portogallo

108
Farshid Moussavi,
Alejandro Zaera-Polo
Foreign Office Architects Ltd
Terminal passeggeri del porto
di Yokohama (2002)
Osanbashi Pier, Yokohama,
Giappone

114
Montagne russe
Farshid Moussavi,
Alejandro Zaera-Polo

116
Alberto Savinio
Inno al piede

118
Kengo Kuma
Museo del canale Kitakami (1999)
Ishinomaki, prefettura di Miyagi,
Giappone

124
Toyo Ito
Parco dell'agricoltura (2001)
Yamaga, Hayami-gun, prefettura
di Oita, Kyushu, Giappone
Andrea Maffei

132
Imma Jansana
Restauro dei giardini di
Àngel Guimerà (1999)
Prat de Llobregat, Barcellona,
Spagna

136
Eduardo Chillida, Joaquin
Montero
Museo Chillida e parco
delle sculture (2000)
Hernani, San Sebastián, Spagna

Chillida Leku
Fernanda De Maio

144
Piero Portaluppi
Wagristoratore (1930)
Passo di San Giacomo,
Val Formazza

«Al passo di S. Giacom pescatore
conforto sarà il Wagristoratore»
Marco Biraghi

152
De Montmollin + Widmer
Rifugio alpino (1997)
Plateau Saleinaz, Praz-de-Fort,
Cantone Vallese, Svizzera

156
Franco Albini
Franco Albini con Luigi Colombini
Albergo per ragazzi (1950)
Cervinia

L'irrepetibilità della tradizione
Marco Mulazzani

168
Cabo da Santa Esperança

Ciò che rimane
Alberto Ferlenga

174
design e designer
Alberto Bassi

181
english texts

errata allegato a «Casabella» 694, Vicenza: concorso per l'ampliamento del museo e piazza Santa Corona. Le fotografie degli elaborati grafici sono di Arnaldo Genitrini. «Casabella» si scusa per l'inesattezza.